Apprendre à Culture International Club

キュルチュール・インターナショナル・クラブで学ぶ

東京都世田谷区野毛3-10-16　03-5758-3875　cic@culture-francaise-tokyo.co.jp　http://www.culture-francaise-tokyo.co.jp

Notre philosophie

当校の哲学

Crée en 1995, notre école s'est donné pour mission d'offrir un enseignement efficace grâce à un lieu convivial privilégiant les rencontres et les discussions.

1995年の創設より、当校は、興味深く有益な授業を提供すること、和気あいあいとした出会いと交流の場を提供することを使命として参りました。

Aspect linguistique
言語

Aspect culinaire
料理

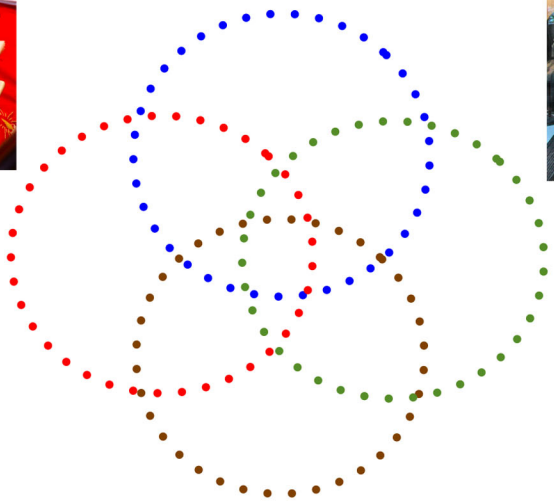

Apprentissage actif
アクティヴな学習

Notre enseignement et nos particularités se résument en 4 points.

- Aspect linguistique
- Aspect culturel
- Aspect culinaire
- Apprentissage actif

当校の教育とその特色は次の四点に集約されます。

- 言語の学習
- 文化の発見
- 料理の学習と実践
- アクティヴな学習方法

Aspect culturel
文化

Trouvez le plaisir d'apprendre parmi nous !

学ぶ喜びを、当校で見つけて下さい。

Nos cours 当校の講座

*Sauf indication contraire, les cours sont de français.
註がない限りフランス語授業です

レベル Niveaux	初心者 Débutant	初級 A1	初～中級 A1-A2	中級 A2	中～上級 B1	上級 B1-B2
Salon d'Alain	第2金曜日 (10時～13時) 2ème vendredi (10h-13h)	第3 水曜日 (11時～14時) 3ème mercredi (11h-14h)	【ヘルシーメニュー】 第1水曜日 (10時半～13時半) 【menu santé】 1er mercredi(10h30-13h30)	第２金曜日 (10時～13時) 2ème vendredi (10h-13h)	【ワインのフランス語】 第2水曜日 （18時15分～21時15分） 又は 第2土曜日 （15時～18時） 【Français du vin】 2ème mercredi (18h15-21h15) ou 2ème samedi (15h-18h)	
		【イタリア語】 第3金曜日 (10時～13時) 【Italien】 3ème vendredi (10h-13h)	第3 水曜日 (11時～14時) 3ème mercredi(11h-14h)		第4金曜日 (10時～13時) 4ème vendredi (10h-13h)	
F.TGV			第2 第4 水曜日 （11時～13時半） 2ème et 4ème mercredi (11h-13h30)		毎土曜日 (12時15分～14時15分) tous les samedis (12h15-14h15)	毎木曜日 (9時30分～11時30分) tous les jeudis (9h30-11h30)
					毎日曜日 (12時10分～14時10分) tous les dimanches (12h10-14h10)	
Bouquet spécial Salon d'Alain + F.TGV			Salon d'Alain 第1水曜日 (10時半～13時半) 1er mercredi (10h30-13h30) 第3水曜日 (11時～14時) 3ème mercredi (11h-14h) F.TGV 第2 第4水曜日 （11時～13時半） 2ème et 4ème mercredi (11h-13h30)			
Randonnée					第1 第３金曜日 (10時半～12時) 1er et 3ème vendredi (10h30-12h)	

Qu'est-ce que c'est «A1, A2, B1, etc» ? *A1., A1* とは何でしょう？

A1～B2という表記はフランス国民教育省認定の検定試験DELFにおけるレベルの目安です。A1よりC2まであります。欧州共通基準であるため、世界的に有効です。

A1	初級		
A2	中級	あるいは	サバイバルレベル
B1	中級	あるいは	上級への分岐点
B2	上級	あるいは	自立レベル
C1	自立レベル		
C2	マスターレベル		

les avantages de notre école 当校の利点

フランス語の読み物プリント等の配布

食材の栄養価や歴史、教育分野の興味深いトピック、フランスの伝統行事などをテーマにした当校オリジナル仏文プリントで、文化的知識も豊富になり、読解力も増します。

プロのフランス料理を味わう

該当する授業においては、経験抱負な当校専任シェフが作る料理をお楽しみ頂けます。

ヨーロッパ的な家での授業

上野毛本校も二子玉川分室もヨーロッパを感じさせるインテリアです。

講座は振替可能

欠席の場合は事前のご連絡にて、原則的に後日同レベル別授業に振替可能です。

授業は少人数制

授業はどれも2～3人程度の少人数制。密度が高く、話す機会の豊富な授業が可能です。

カフェ

お食事の付かない授業にも美味しいコーヒーをお出ししております。

les avantages de notre école 当校の利点

年間のテーマに沿った創意工夫の料理をお楽しみ下さい。

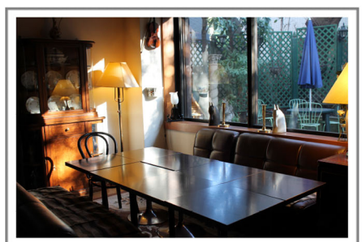

Concerts baroques
バロック・コンサート

バロック・コンサートを年に3回開催。至近距離で聴くサロン・コンサート。演奏会後、音楽家を囲んでのお食事会付き。その際、フランス語、英語、イタリア語等の会話テーブル有り。

Fêtes
パーティー

夏のパーティー、ボジョレー・ヌーヴォー、ノエル・パーティーなどを開催。当校のおいしいお食事を囲み、講師や他の生徒の方々とご交流頂く機会です。

Voyages
旅行

フランス語訓練とフランス文化発見、イタリア語訓練とイタリア文化発見などを目的とする研修旅行を主催。現地でホームステイすることもあります。

Contactez-vous pour un cours d'essai ! 体験レッスンのお申し込みをお待ちしております。

Nom du cours 講座名	Présentation du cours 講座紹介	Tarifs 講座料金
Salon d'Alain サロン・ダラン	料理も語学も学び、沢山話す。 フランス語でフランス料理を学ぶ（1時間） フランス語学習（1時間） 食卓を囲んでフランス語会話（1時間） 1回3時間。 月1〜2回選択可能。 食事付（メイン料理、サラダ、チーズ、パン、デザート、コーヒー, ワイン） イタリア語版あり。	【1回毎のお支払い】 12,000円 /1授業（3時間）+ 税 【他の授業と併用の場合】 10,800円 /1授業（3時間）+ 税 【 4回前納の場合】（5%引） 45,600円/4授業（3時間×4回）+ 税 食材費込み 体験レッスン　1,800円
F. TGV エフ・テージェーベー	毎週しっかり学ぶ、食事付き授業。 〈読む, 書く, 話す, 聴く〉全てのバランスがとれています。 食事付（メイン料理、パン、デザート、コーヒー、ワイン） 週1回授業。	15回又は30回前納の場合 【新規15回授業】 102,750円+税 【継続15回授業】 97,500円+税 【継続30回授業】 189,000円+税 月謝の場合　30,000円+税／4回 体験レッスン　1,200円
Bouquet spécial スペシャルコース	DELF A2を目指すスペシャルコース サロン・ダランとFTGVを組み合わせた授業 月3〜4回授業。	サロン・ダラン 2回 FTGV 1回 の場合 (サロン・ダラン 1回 FTGV 2回 の場合も同額) 29,100円+税／3授業 サロン・ダラン 2回 FTGV 2回 の場合 33,672円+税／4授業 (4回分授業料の8%引)
Randonnée ランドネ	時間の確保が難しい方のための授業 ケーキ等デザート、コーヒー付。 1回 1,5時間、月2回授業。	月謝　10,375円（税込み） 体験レッスン　1,200円
Privé プライベート	プライベート、2〜3人のセミ・プライベート授業も随時受講可能。ご希望のお時間、回数をご選択頂けます。	プライベート授業　5,400円+税／1時間 2人授業　3,675円+税／1時間 3人以上　3,150円+税／1時間

droit d'entrée 入学金16200円　　frais annuels 年会費5400円

Culture International Club キュルチュール・インターナショナル・クラブ

03-5758-3875　http://www.culture-francaise-tokyo.co.jp/　cic@culture-francaise-tokyo.co.jp

上野毛本校：東京都世田谷区野毛3-10-16
東急大井町線上野毛駅徒歩７分

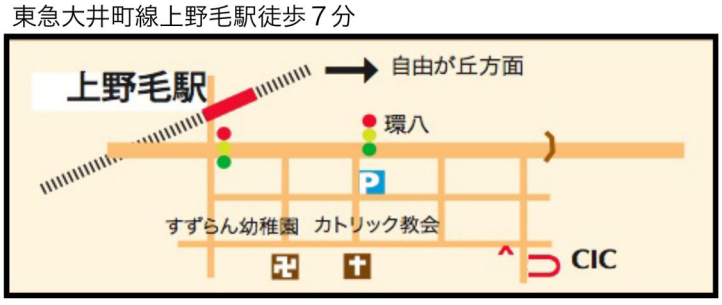

二子玉川分室：東京都世田谷区玉川2-26-17　田園都市線二子玉川駅より徒歩４分
富士ビューマンション 501号室